

# BERMELLA



DOSSIER DE VENTA



Gestiona:



Comercializa:





## GRUPO GERAYCA

GERAYCA empresa constructora con más de 35 años de experiencia en la ejecución de todo tipo de obras y con un objetivo prioritario: avanzar y evolucionar en el sector. Todas las actividades de la empresa se caracterizan por el riguroso cumplimiento de altos estándares de calidad.

La evolución, modernización y la manera de trabajar en cada proyecto han sido las claves del éxito de esta empresa, así como las bases fundamentales para que GERAYCA se haya convertido en una empresa sólida y de referencia en el sector de la construcción.

Nuestra filosofía, no sólo de trabajo sino de vida, la ilusión y el esfuerzo por mejorar día a día.





# VIVIENDA BERMELLA - 3 DORMITORIOS



\*Imagen estimada, no contractual





**Medidas Exteriores:**  
**9,20 x 7,80 m. = 71,80 m<sup>2</sup>**

**Superficie Útil: 68.00 m<sup>2</sup>**

- Salón – Comedor – Cocina: 30,75 m<sup>2</sup>
- Distribuidor: 1,75
- Dormitorio 1: 11,35 m<sup>2</sup>
- Dormitorio 2: 9,75m<sup>2</sup>
- Baño: 4,15 m<sup>2</sup>
- Altillo: 10,20 m<sup>2</sup>









# MEMORIA DE CALIDADES



## SOLERA

Losa de Hormigón armado de 20 cm. de espesor.

## SUELO VIVIENDA

- Durmientes de madera laminada de Abeto GL24h tratada, de sección 8x20 cm. Colocados sobre lámina impermeable y sujetos a solera de hormigón.
- 80 mm. Poliestireno extruido
- 16 mm. Tablero Aglomerado hidrófugo.

### Acabado suelo:

- Suelo laminado hidrófugo sobre manta anti-impacto en todas las estancias.
- Rodapié a juego con las puertas.

## SUELO PORCHE

- Gres.

## MUROS EXTERIORES

- Módulos de medida variable (18,70 cm. grueso), compuestos por:
  - 15 mm. Tablero OSB3 (parte exterior).
  - 160 mm. Estructura en madera tratada rellena de aislamiento de lana mineral.
  - Lámina barrera de vapor.
  - 12 mm. Tablero OSB3 (parte interior)









# MEMORIA DE CALIDADES

## ACABADO MUROS EXTERIORES

### Parte Exterior:

- SATE de 60 mm. con un zócalo de aprox. 50 cm. acabado microchina, color a elegir de nuestro muestrario.

### Parte Interior:

- Rastrel para el paso de las instalaciones. Trasdosado de pladur con perfilera 70mm, aislamiento intermedio y placa de 15mm.
- Alicatado: hasta 10m<sup>2</sup> en frente de cocina.
- Alicatado: hasta 11m<sup>2</sup> en baño, resto pintura lisa blanco.

## TABIQUES INTERIORES

- Tabique de cartón yeso canal 70mm y una placa de 15mm en cada una de sus caras.
- Aislamiento intermedio.
- Acabado en pintura lisa.











# MEMORIA DE CALIDADES

## CUBIERTA

Cubierta a dos aguas.

Superficie de cubierta: 94.00 m<sup>2</sup>

- Estructura en madera laminada de abeto GL24h, con tratamiento para clase de riesgo II, fungicida e insecticida con color a elegir de nuestro muestrario, tallada a medida con entalladuras necesarias.
- Panel Sandwich in situ de madera compuesto por:
  - 19 mm. Tarima de abeto machihembrada, con tratamiento para clase de riesgo II, fungicida e insecticida con color a elegir de nuestro muestrario.
  - Lámina reguladora de vapor.
  - 160 mm. Aislamiento Poliestireno extruido.
  - 16 mm. Tablero Aglomerado hidrófugo.
  - Lámina impermeable y transpirable.
  - Rastrel primario de madera de pino tratada autoclave de 3x4 cm.





# MEMORIA DE CALIDADES



## TEJA

- Rastrel secundario de madera de pino tratada autoclave de 3x4 cm.
- Teja cerámica/hormigón.

## VENTANAS

- De PVC, imitación madera cara exterior y color blanco parte interior, doble cristal con rotura de puente térmico, oscilobatientes y con persianas.
  - 1 ud. de 1,00 x 1,15 m.
  - 3 ud. de 1,50 x 1,15 m.
  - 1 ud. de 0,50 x 1,15 m.
  - 1 ud. de 2,30 x 2,10 m.

## PUERTAS

- Características:
  - 1 ud. Puerta Exterior de 0,90 x 2,10 m. en PVC imitación madera exterior, color blanco parte interior.
  - 3 ud. Puertas Interiores lisas, acabado lacado blanco / roble.





## ELECTRICIDAD

- Caja de protección y medida + Derivación individual
- 4 puntos de luz sencillos, 1 punto conmutado, 3 puntos de cruzamiento, toma para lavadora, lavavajillas y toallero, toma de fuerza para cocina, 15 puntos de corriente. Mecanismos modelo Niessen Zenit Blanco

## FONTANERÍA

- Instalación para cocina y baño en tubería de plástico marca Uponor, incluyendo desagües, llaves de corte y tomas.

# MEMORIA DE CALIDADES

## BAÑO

- Inodoro Gala Smart gama media o similar
- Plato de ducha extraplano 80x120 con grifería sencilla marca Cabel o similar.





# DISTRIBUCIÓN

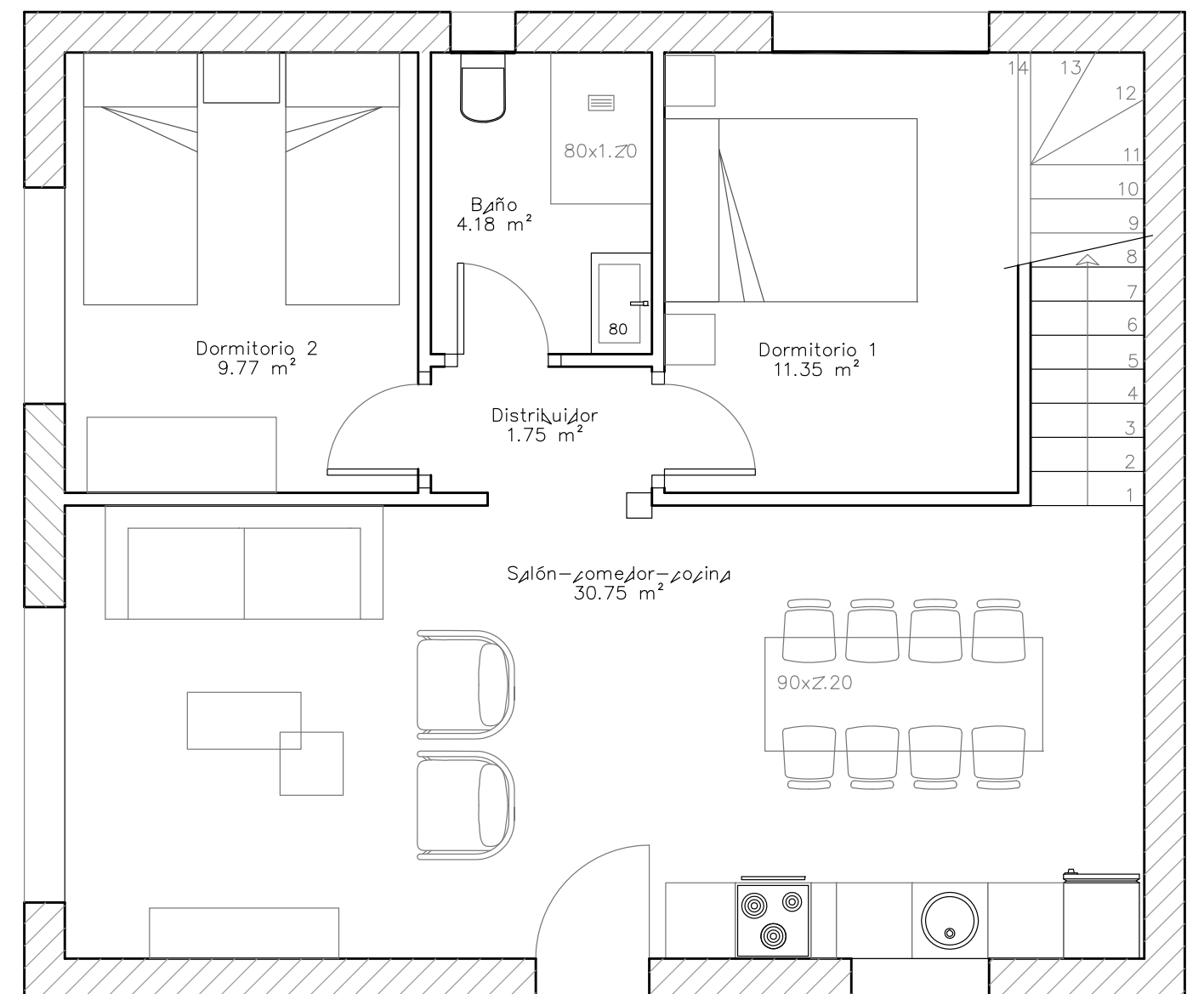
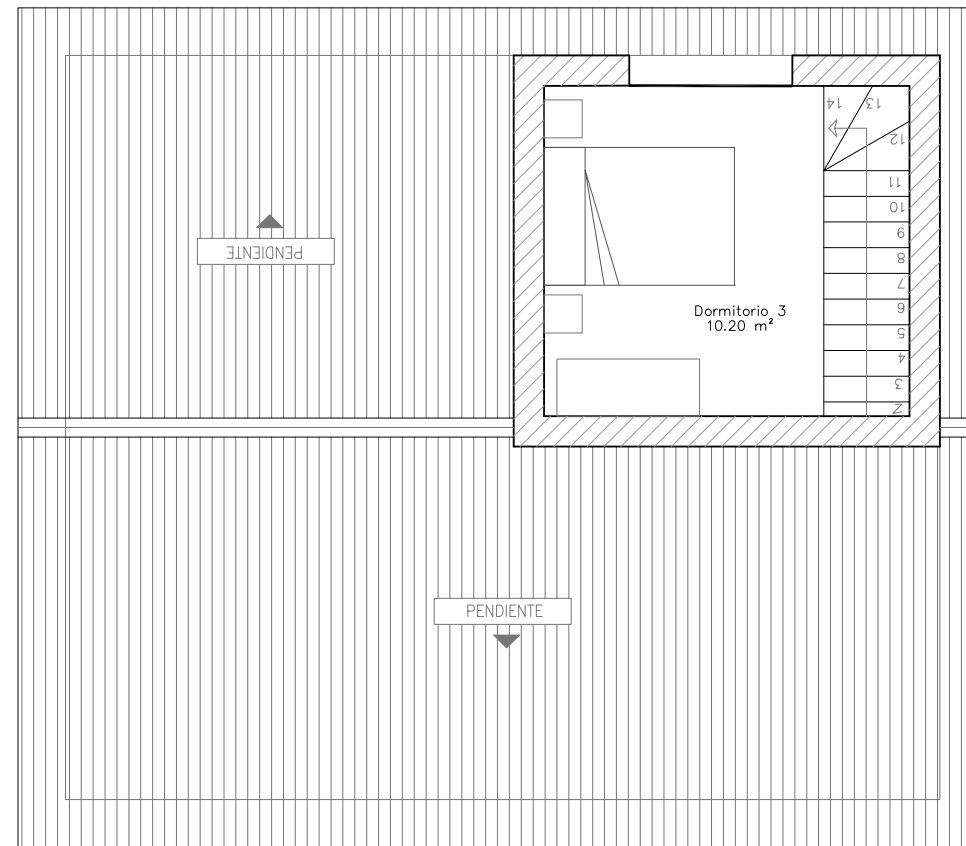

\*Imagen estimada, no contractual









BERMELLA



[www.gemarproyectos.es](http://www.gemarproyectos.es) ● 947 512 574

[www.geycainmobiliaria.es](http://www.geycainmobiliaria.es) ● 622 323 955